

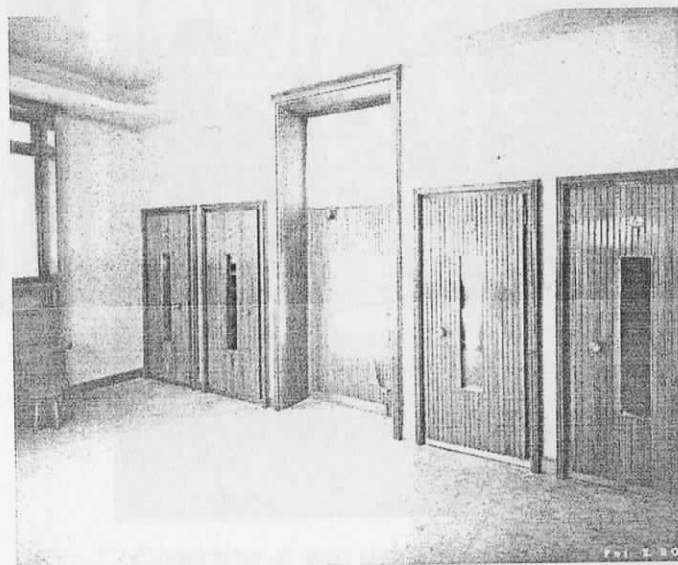

Nicchia acustica alla Fiera di Milano nel 1951

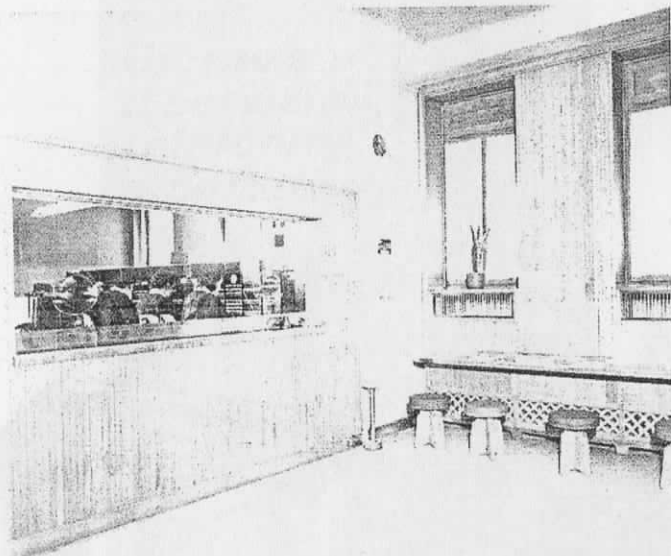

Il posto telefonico pubblico di Voghera nel 1952



Cabina telefonica con pubblicità a Milano nel 1966

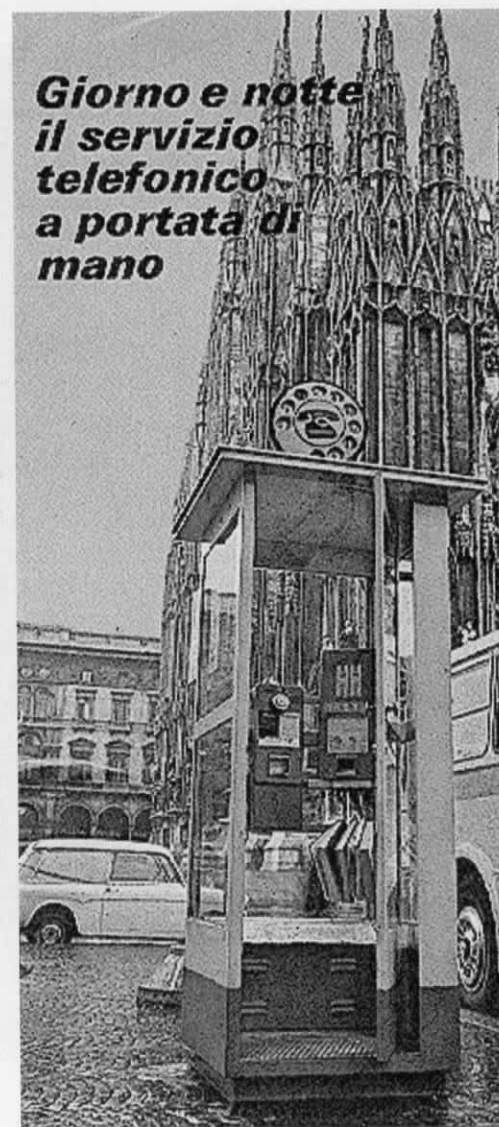

Copertina di uno dei primi depliant informativi di Telefonia Pubblica (1970)



Alcuni tipi di distributori automatici di gettoni



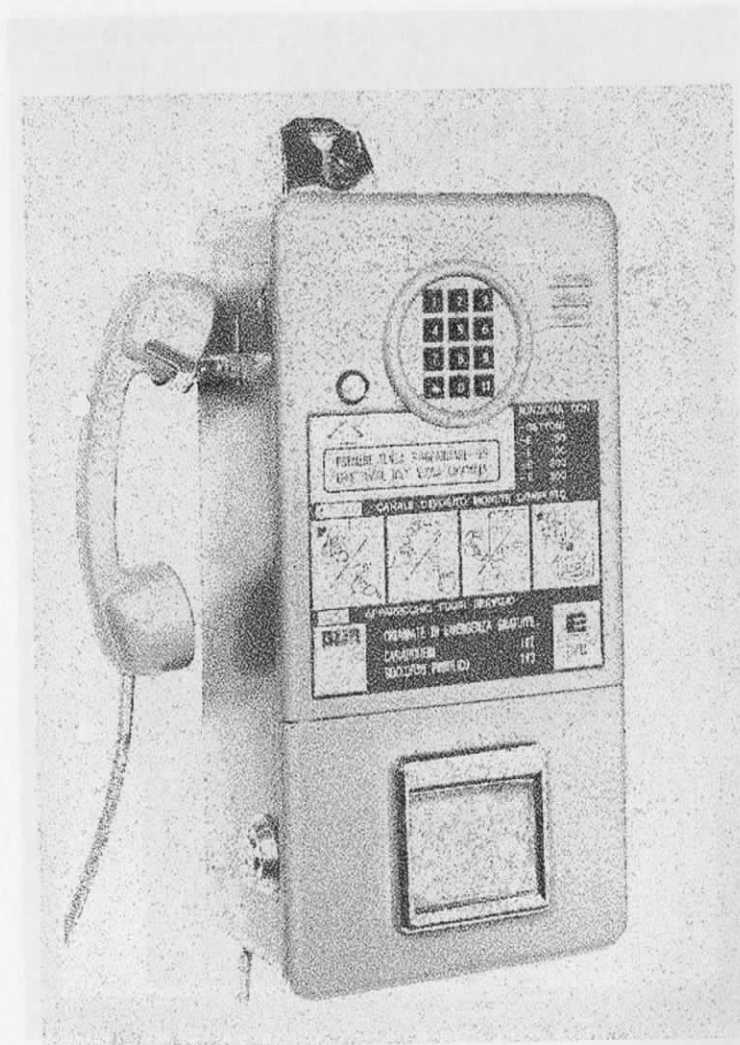

L'apparecchio sperimentale PLURIMA della URMET del 1986

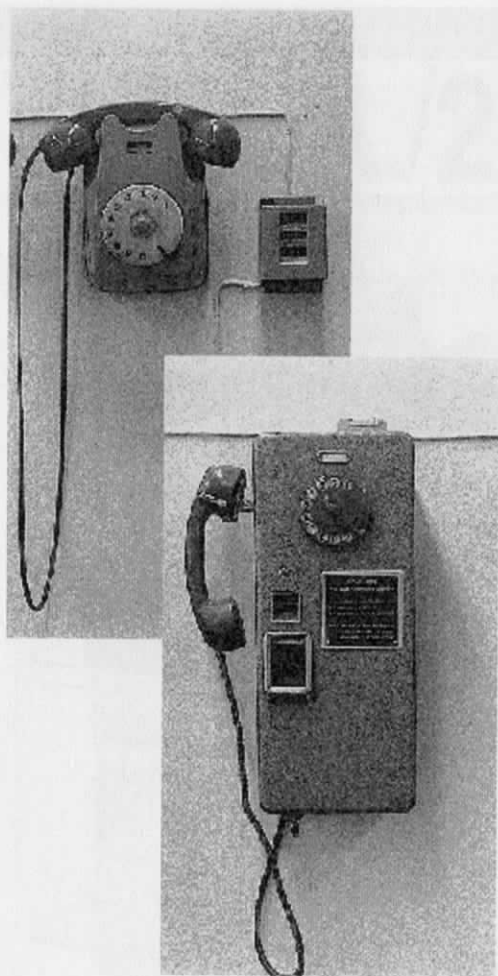

Impianto telefonico semipubblico (BCA con Teletaxi - in alto) e apparecchio telefonico per sole chiamate urbane degli anni '60 (in basso)

CARTA DI CREDITO TELEFONICA

Il lettore di carta di credito

La carta di credito telefonica, disponibile presso tutte le Agenzie SIP

La carta di credito telefonica è un nuovo servizio realizzato principalmente per agevolare chi effettua molte telefonate e si sposta per lavoro.
La carta consente conversazioni in numero e durata illimitati; il relativo addebito avviene su apposita bolletta mensile.
La carta di credito è utilizzabile dai telefoni pubblici dotati dell'apposito lettore verde.

SIP

L'apparecchio AGM con lettore per carta di credito telefonica (1988)

....Le immagini.....



Rotor 2 dotato di lettori per carte prepagate (a destra) e per carta di credito telefonica (sotto) - 1988



Rotor 2 con lettore integrato in cupola stradale - 1990

....Le immagini.....

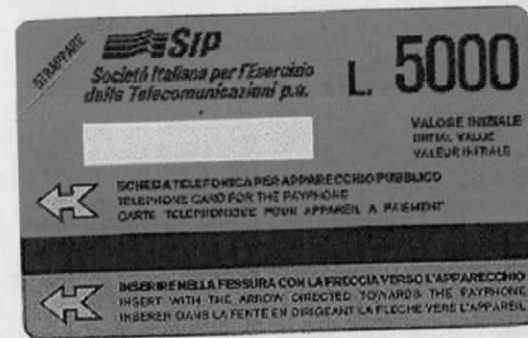

Carta telefonica del 1986

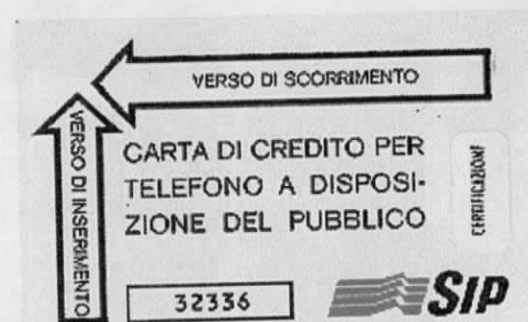

1^ versione della carta di credito telefonica - 1988

.....Le immagini.....



Cabine stradali tipo L/79

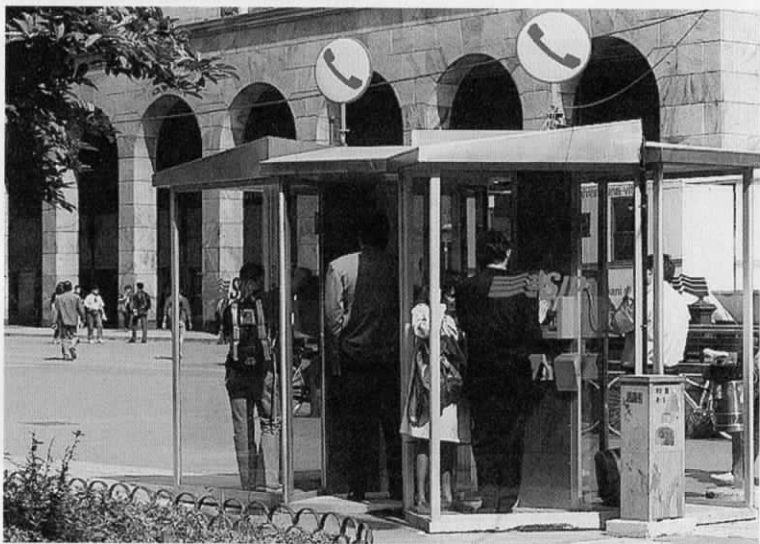

Cabine multiple "tutto vetro" a Milano

.....Le immagini.....



Cupola telefonica nella linea 3 della metropolitana milanese



Telefono pubblico su carrello mobile in ospedale