

TELEFONI

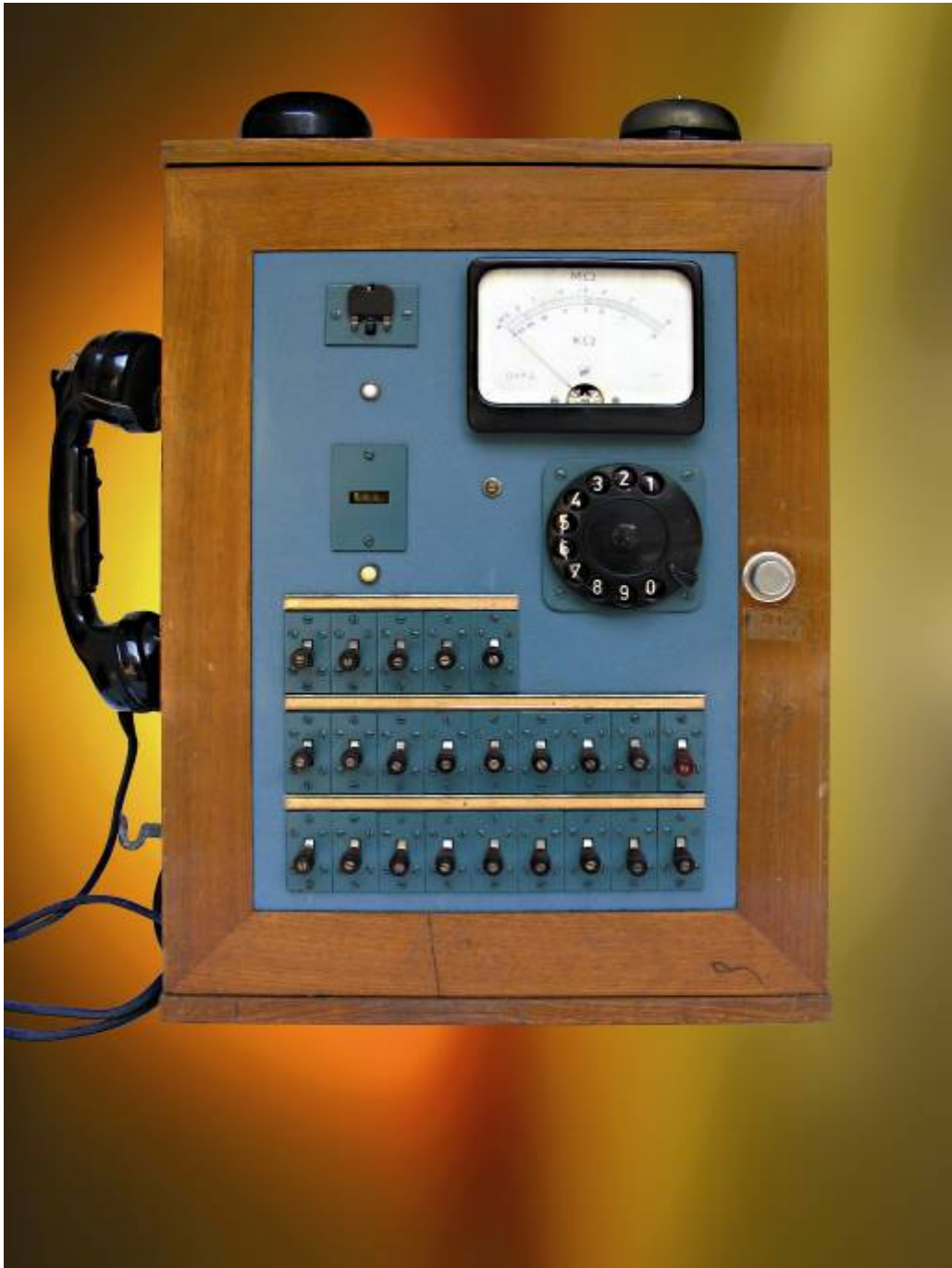

TAVOLI PROVA

In copertina:

Tavolo Prova artigianale, realizzato con prescrizioni SIEMENS negli anni 1960 circa.

APPARECCHI TELEFONICI: TAVOLI PROVA

NOTA TECNICA e DESCRITTIVA:

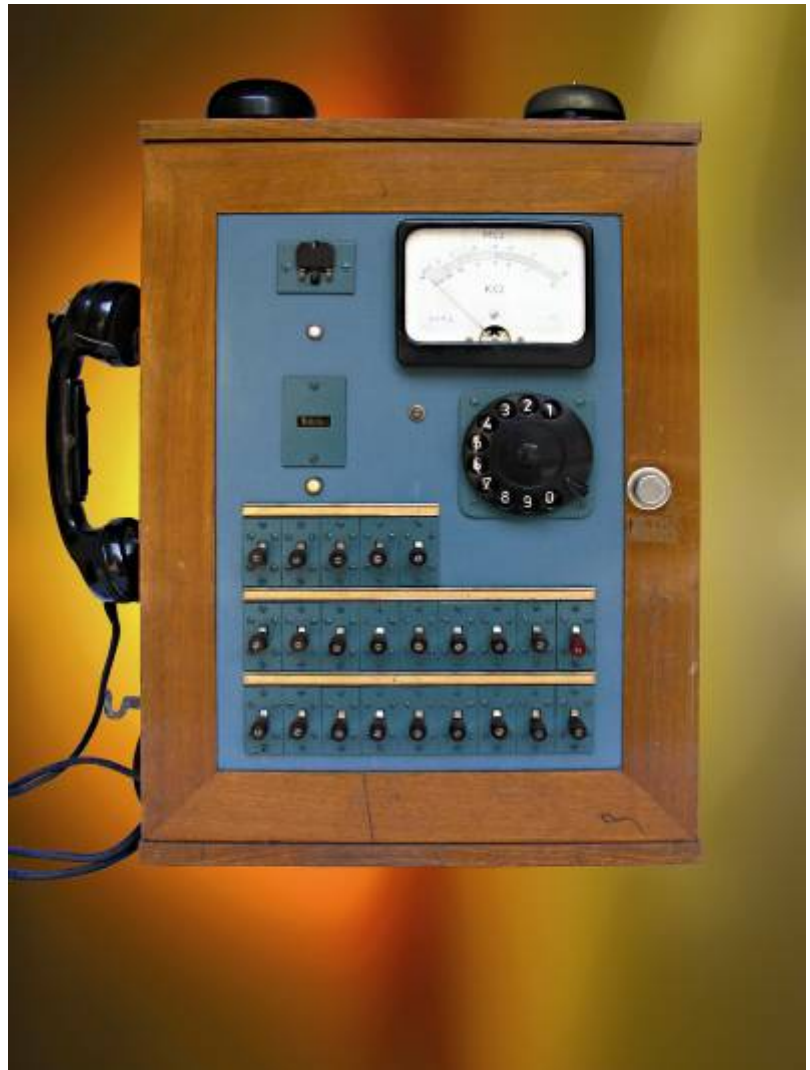

Sono apparecchi telefonici esclusivamente usati dagli addetti ai lavori delle Società Telefoniche.

Per far comprendere il meccanismo e l'impiego di queste macchine telefoniche vi invito ad un ragionamento.
Alcuni di noi avrà sicuramente avuto un guasto telefonico.

L'utente seleziona il numero che la compagnia telefonica ha indicato per la denuncia di un guasto telefonico: allora era il n° 182.

L'addetto rispondeva e l'utente spiegava la natura del guasto.

Il tecnico addetto a quel servizio annotava su di una apposita scheda-guasti (ogni utente aveva la sua esclusiva scheda), la data, l'ora, ed il codice del guasto che il cliente dichiarava; su detta scheda compariva il trend storico di ogni guasto denunciato dall'utente e di eventuali altri suoi reclami.

Nelle grandi città, dove gli utenti erano migliaia, il tavolo prova era di grandi dimensioni.

Nelle medie città dove gli utenti erano poche centinaia, era di media dimensione.

Nei paesi rurali dove gli utenti erano poche decine il tavolo prova era di piccole dimensioni.

Il principio della ricerca guasto era però lo stesso per tutti i tavoli.

L'incaricato della compagnia telefonica ricevuta la segnalazione guasto, iniziava le sue prove per individuare il disservizio: s'inseriva con un apposito spinotto sui fili di pertinenza esclusiva dell'utente guasto, e grazie a tutte le varie levette e chiavi telefoniche, (ognuna di esse aveva un compito ben preciso e predefinito), ed agli strumenti applicati al tavolo prova, individuava il disservizio e mandava un tecnico specializzato nelle riparazioni.

Se il guasto poteva essere proprio del telefono stesso, inviava un tecnico riparatore nell'abitazione dell'utente.

Se invece riscontrava che il guasto era delle linee telefoniche aeree impegnava il tecnico guardafili.

Se poi dipendeva dai cavi sotterranei attivava il tecnico giuntista.

Se riscontrava infine che il guasto era di competenza della centrale telefonica informava il tecnico di centrale.

Tutto ciò per eliminare al più presto il disservizio denunciato dall'utente.

TELEFONI:

TAVOLI

PROVA



Tavolo prova artigianale realizzato con prescrizioni SIEMENS, installato presso le centrali automatiche telefoniche con intensità di traffico medio alta.

Viene usato negli anni millenovecentocinquanta.

Tale strumento, mi è stato donato dal collega sig. Dal Passo Guido responsabile SIP in DR/MI (Direzione Milano) nell'anno 1993.



Bel tavolo prova in legno della ditta SIEMENS AUSO Milano
installato presso le centrali telefoniche di media intensità di traffico
telefonico.

Usato negli anni millenovecentosessanta.



Tavolo prova in metallo della ditta SIEMENS Milano installato presso le centrali telefoniche con piccola intensità di traffico telefonico.

Usato negli anni millenovecentosessanta.

Da restaurare.



Tavolo prova in metallo della ditta SIEMENS AUSO Milano
installato presso le centrali telefoniche con intensità di traffico
telefonico medio.

In uso negli anni millenovecentosessanta.



Tavolo prova in metallo della ditta SIEMENS AUSO Milano
installato presso le centrali telefoniche con intensità di traffico
telefonico medio.

In uso negli anni millenovecentosessanta.



Tavolo prova in metallo della ditta GTE installato presso le centrali telefoniche di media intensità di traffico telefonico.

Usato negli anni millenovecentosessanta.



Tavolo prova in metallo della ditta FACE STANDARD utilizzato presso le centrali telefoniche con intensità telefonica media.

In uso negli anni millenovecentosessanta.

Si noti sulla destra lo spinotto con il quale il funzionario, che aveva ricevuto il reclamo al n° 182, si inseriva sulla linea del numero guasto per poter effettuare le prove di controllo atte ad individuarne la causa.

Tale strumento mi viene donato dal collega sig. Agnelli Elio dell'Agencia di Bergamo.



Tavolo prova in metallo della ditta FACE STANDARD utilizzato presso le centrali telefoniche con media intensità di traffico telefonico.

In uso negli anni millenovecentosessanta.

E' un apparato telefonico alquanto malconco, ma è sempre un bel pezzo.

Con un pò di pazienza ritornerà ai suoi splendori.



Tavolo prova in metallo della ditta URMET di Torino, installato presso le centrali telefoniche di media intensità di traffico telefonico.

Usato negli anni millenovecentosessanta.



Tavolo prova in metallo della ditta URMET di Torino, impiegato presso le centrali telefoniche con media intensità di traffico telefonico.

In uso negli anni millenovecentottanta.



Tavolo prova in metallo della ditta URMET di Torino, adoperato dai tecnici presso le centrali telefoniche di media intensità di traffico telefonico.

In uso negli anni millenovecentonovanta.



Tavolo prova in metallo della ditta AUTELCO utilizzato dai tecnici presso le centrali telefoniche di media intensità di traffico telefonico.

In uso negli anni millenovecentocinquanta.



Tavolo prova in metallo della ditta TELE - NORMA MILANO.

Veniva usato dai tecnici telefonici presso le centrali automatiche CRM (Centrale Rurale a Motore) di piccola intensità telefonica.

In uso negli anni millenovecentocinquanta.



Tavolo prova in metallo di tipo elettronico della ditta URMET di Torino, utilizzato dai tecnici presso le centrali telefoniche con intensità di traffico telefonico medio, in uso alla fine degli anni del millenovecento.

